EDIÇÃO 043 - OUTUBRO de 2026

BOLETIM

INFORMATIVO INTERATIVO

ASSOCIAÇÃO COMERCIAL DO AMAZONAS

Publicações



Boletim Informativo Interativo ACA Edição 042 - Setembro 2026. Confira as nossas ações do mês de Setembro através do Boletim Informativo Interativo que está disponível no nosso site

SAIBA MAIS

Eventos



08.10.2026 - ACA PRESTIGIA INAUGURAÇÃO DA NOVA UNIDADE DA APA MÓVEIS NA TORQUATO TAPAJÓS;

A ACA FOI REPRESENTADA PELO DIRETOR PLENO MAURÍCIO SEFFAIR, QUE PRESTIGIOU A ABERTURA DA UNIDADE E REPRESENTOU INSTITUCIONALMENTE A ENTIDADE DURANTE A PROGRAMAÇÃO.

SAIBA MAIS



09.10.2026 - DIRETORAS DA ACA INTEGRAM COLETÂNEA LITERÁRIA INTERNACIONAL LANÇADA EM MANAUS;

MARIA DA PAZ E ROBERTA VERAS PARTICIPAM COMO REPRESENTANTES DA ASSOCIAÇÃO COMERCIAL DO AMAZONAS E COAUTORAS DE PUBLICAÇÃO QUE REÚNE 67 ESCRITORES DO BRASIL E DO EXTERIOR E DESTACA A IMPORTÂNCIA DA LÍNGUA PORTUGUESA NA LITERATURA E NA INTEGRAÇÃO CULTURAL.

SAIBA MAIS



14.10.2026 - ACA PARTICIPA DE REUNIÃO ORDINÁRIA DO CMEC NACIONAL EM SÃO PAULO;

REPRESENTANTES: A ACA FOI REPRESENTADA PELA DIRETORA PLENA SIMONE MAINHARDT, QUE ACOMPANHOU A PROGRAMAÇÃO AO LADO DE REPRESENTANTES DO CMEC DE DIFERENTES ESTADOS BRASILEIROS.

SAIBA MAIS



13.10.2026 - SIMONE MAINHARDT PARTICIPA DO GRANDE ENCONTRO DO ASSOCIATIVISMO E DE REUNIÃO SOBRE POLÍTICAS FEMININAS EM SÃO PAULO;

REPRESENTANTES: A ASSOCIAÇÃO COMERCIAL DO AMAZONAS (ACA), POR MEIO DO CONSELHO DA MULHER EMPREENDEDORA E DA CULTURA DO AMAZONAS (CMEC-AM), MARCOU PRESENÇA, POR MEIO DE SIMONE MAINHARDT, NO GRANDE ENCONTRO DO ASSOCIATIVISMO.

SAIBA MAIS



17.10.2026 - I MOSTRA DE EMPREENDEDORISMO FEMININO REÚNE MULHERES EMPREENDEDORAS EM MANAUS;

REPRESENTANTES: REPRESENTADA PELA CONSELHEIRA ESTADUAL SAFIRA GASPAR.

SAIBA MAIS



16.10.2026 - INTEGRANTES DA ACA SÃO HOMENAGEADOS DURANTE PRÊMIO CIDADE DE MANAUS E PRÊMIO AMAZÔNIA;

REPRESENTANTES: A ASSOCIAÇÃO COMERCIAL DO AMAZONAS (ACA) ESTEVE REPRESENTADA POR INTEGRANTES DE SUA DIRETORIA QUE TAMBÉM FIGURARAM ENTRE OS HOMENAGEADOS DA NOITE.

SAIBA MAIS



15 A 17.10.2026 - ACA PRESTIGIA FEIRA INTERNACIONAL DE PANIFICAÇÃO DA AMAZÔNIA - FIPA 2026;

REPRESENTANTES: REPRESENTANDO O PRESIDENTE DA ACA, BRUNO PINHEIRO, O DIRETOR FLÁVIO GRILLO.

SAIBA MAIS



15.10.2026 - ACA PRESTIGIA INAUGURAÇÃO OFICIAL DO NATAL 2026 DA TROPICAL MULTILOJA;

REPRESENTANTES: A ENTIDADE FOI REPRESENTADA PELA 1ª TESOUREIRA MARIA DA PAZ NUNES.

SAIBA MAIS



21.10.2026 - ACA PARTICIPA DE OFICINAS DO IPHAN VOLTADAS À CONSERVAÇÃO DO CENTRO HISTÓRICO DE MANAUS;

REPRESENTANTES: 1ª SECRETÁRIA IVONE LEITE MEROLLI REPRESENTOU A ENTIDADE EM CAPACITAÇÃO SOBRE TÉCNICAS DE PRESERVAÇÃO E RESTAURO DO PATRIMÔNIO CULTURAL.

SAIBA MAIS



20.10.2026 - ACA E CMEC APOIAM AÇÃO DE QUALIFICAÇÃO SOBRE EDUCAÇÃO FINANCEIRA E ATENDIMENTO AO CLIENTE;

REPRESENTANTES: SECRETÁRIA EXECUTIVA ALEXANDRA VINENTE REPRESENTOU A ENTIDADE EM PROGRAMAÇÃO REALIZADA PELA SETEMP E PARCEIROS.

SAIBA MAIS



20.10.2026 - ACA PARTICIPA DO SENAC CAPACITAR EM CELEBRAÇÃO AOS 80 ANOS DA INSTITUIÇÃO;

REPRESENTANTES: MÁRIO LÚCIO CÓVAS REPRESENTOU A ASSOCIAÇÃO COMERCIAL DO AMAZONAS EM PROGRAMAÇÃO REALIZADA NO AUDITÓRIO DO INPA – BOSQUE DA CIÊNCIA.

SAIBA MAIS



16.10.2026 - ACA PARTICIPA DO LANÇAMENTO DO PLANO MUNICIPAL DE TURISMO DE MANAUS "ENCONTRO DAS ÁGUAS";

REPRESENTANTES: DIRETOR DE TURISMO JAIME MENDONÇA REPRESENTOU A ENTIDADE EM SOLENIDADE REALIZADA NO MIRANTE LÚCIA ALMEIDA, NO CENTRO DE MANAUS.

SAIBA MAIS



23.10.2026 - ACA PARTICIPA DA ENTREGA DE DOAÇÕES DA CAMPANHA "EMPRESAS CONTRA AS QUEIMADAS" NO TJAM.

REPRESENTANTES: A INSTITUIÇÃO FOI REPRESENTADA PELO DIRETOR DE TURISMO DA ACA, JAIME MENDONÇA, QUE ACOMPANHOU O DEBATE VOLTADO AO PLANEJAMENTO E AO FORTALECIMENTO DA ATIVIDADE TURÍSTICA NA CAPITAL AMAZONENSE.

SAIBA MAIS



23.10.2026 - ACA, POR MEIO DO CMEC-AM, PARTICIPA DE AÇÃO DA TVLAR EM ALUSÃO AO OUTUBRO ROSA;

REPRESENTANTES: REPRESENTANDO O CMEC-AM, PARTICIPARAM SIMONE NAZARETH AMAZONAS E GEANNE EVANGLEICY MACIEL GRANGEIRO.

SAIBA MAIS



29.10.2026 - ACA PARTICIPA DA 322ª REUNIÃO DO CODAM E ACOMPANHA DEBATE SOBRE INCENTIVOS FISCAIS NO AMAZONAS;

REPRESENTANTES: REPRESENTADA PELO PRESIDENTE BRUNO LOUREIRO PINHEIRO.

SAIBA MAIS

Reuniões



07.10.2026: ACA retoma Reuniões Ordinárias de Diretoria após dois meses e reúne pautas de agosto e setembro;

REPRESENTANTES: RConduzida pelo presidente da ACA, Bruno Loureiro Pinheiro, a reunião contou com diretores, associados.

SAIBA MAIS

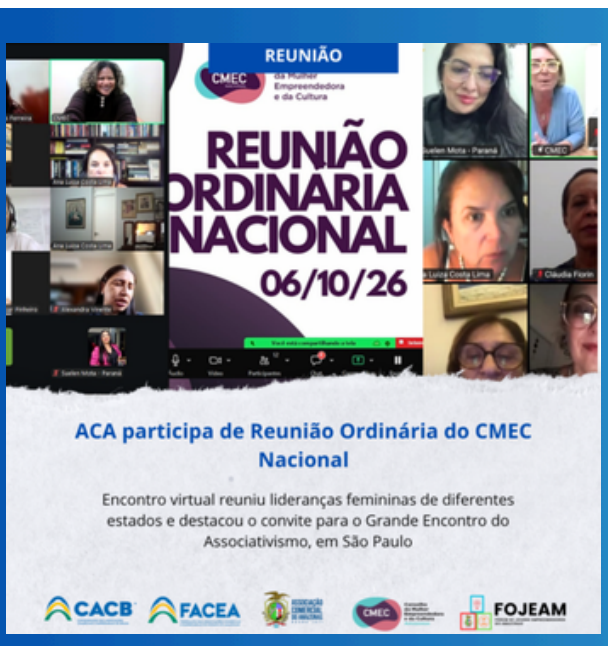

13.10.2026: ACA participa de Reunião Ordinária do CMEC Nacional;

REPRESENTANTES: Representaram o Amazonas Leonarda Safira Gaspar Pinheiro, Conselheira Nacional e Estadual do CMEC, e Alexandra Vinente, Secretária Executiva da Associação Comercial do Amazonas.

SAIBA MAIS



09.10.2026: ACA recebe representantes do Hospital de Amor e conhece ações de prevenção e combate ao câncer;

REPRESENTANTES: Rodinei Barros da Costa, coordenador do Hospital de Amor, acompanhado das voluntárias Armanda Serrão e Silvana Palmeira Valente, em visita institucional à sede da entidade, no Centro de Manaus.

SAIBA MAIS



14.10.2026: ACA participa de apresentação da campanha "Empresas do Amazonas contra as Queimadas";

REPRESENTANTES: 1ª Tesoureira Maria da Paz Nunes representou a entidade em encontro promovido pelo CRCAM para fortalecer ações de prevenção, responsabilidade socioambiental e gestão de riscos.

SAIBA MAIS



07.10.2026: ACA participa da 109ª Reunião Ordinária do Comitê de Administração do FMPES;

REPRESENTANTES: Diretor de Crédito e Finanças Juarez Baldoino representou a entidade em reunião realizada na sede da AFEAM.

SAIBA MAIS



28.10.2026: ACA debate Reforma Tributária e futuro da Zona Franca de Manaus;

REPRESENTANTES: AEncontro reuniu empresários, especialistas e lideranças para discutir as mudanças previstas a partir de 2027 e os impactos sobre a economia amazonense.

SAIBA MAIS

Missão Empresarial



17.10.2026: Associação Comercial do Amazonas participa de encontro internacional de negócios na China;

REPRESENTANTES: A comitiva é composta por Bruno Pinheiro, presidente da Associação Comercial do Amazonas; Pedro Monteiro, presidente do Sindicato das Indústrias de Alimentação de Manaus; Petrucio Magalhães, presidente das Cooperativas de Crédito do Amazonas; José Merched, presidente da Cooperativa dos Clientes Expertise Energia Solar (Coopersol); e Rildo Silva, presidente do Sindicato da Indústria de Aparelhos e Componentes Elétricos e Eletrônicos do Estado do Amazonas (SINAEES). Também participam Ananda Pessoa, diretora-superintendente do Sebrae Amazonas, e Lamisse Said, diretora técnica do Sebrae Amazonas, e Adrianne Antony Gonçalves, diretora administrativa e financeira do Sebrae Amazonas.

SAIBA MAIS

Artigos



SAIBA MAIS



SAIBA MAIS



SAIBA MAIS



SAIBA MAIS

Artigos



SAIBA MAIS



SAIBA MAIS

ASSOCIAÇÃO COMERCIAL DO AMAZONAS
DESDE 1871

Desde 1871 defendendo os interesses da classe empresarial do Amazonas.

Histórias & Lendas do Amazonas



FRUTA ABIU

SAIBA MAIS



LENDA DO NEGO D'ÁGUA

SAIBA MAIS



JENIPAPO

SAIBA MAIS



A LENDA DO URUTAU – MÃE DA LUA

SAIBA MAIS

ASSOCIAÇÃO COMERCIAL DO AMAZONAS
DESDE 1871

Desde 1871 defendendo os interesses da classe empresarial do Amazonas.

Convênios

ÓTICA AVENIDA

SAIBA MAIS

Faculdade Martha Falcão Wyden

SAIBA MAIS

Instituto Cultural Brasil – Estados Unidos

SAIBA MAIS

Instituto Euvaldo Lodi

SAIBA MAIS

Centro de Pesquisas e Diagnósticos Especilaizadas

SAIBA MAIS

Colégio Santa Dorotéia

SAIBA MAIS

ASSOCIAÇÃO COMERCIAL DO AMAZONAS
DESDE 1871

Desde 1871 defendendo os interesses da classe empresarial do Amazonas.

CONHEÇA NOSSOS SERVIÇOS

BOA VISTA SCPC

CERTIFICADO DIGITAL

ATESTADO DE EXCLUSIVIDADE

ASSOCIAÇÃO COMERCIAL DO AMAZONAS

Expediente:
O "Boletim Informativo" é uma publicação mensal da Associação Comercial do Amazonas.

Comunicação:
Cauã Lima
Gilda Barbosa

Designer Gráfico:
Cauã Lima