

Criterios para el Transporte de Carga sobre el río Napo entre Puerto Providencia (Ec) y Manaus (Br)

Profesor: Salomón JAYA - jayasalo@yahoo.com

Quito – Ecuador

Lunes, 08 de mayo de 2023

1. Capacidad de Carga del río Napo,
2. Pasos de Frontera,
3. Seguridad y Atracaderos del Transporte,
4. Exportaciones – Importaciones.

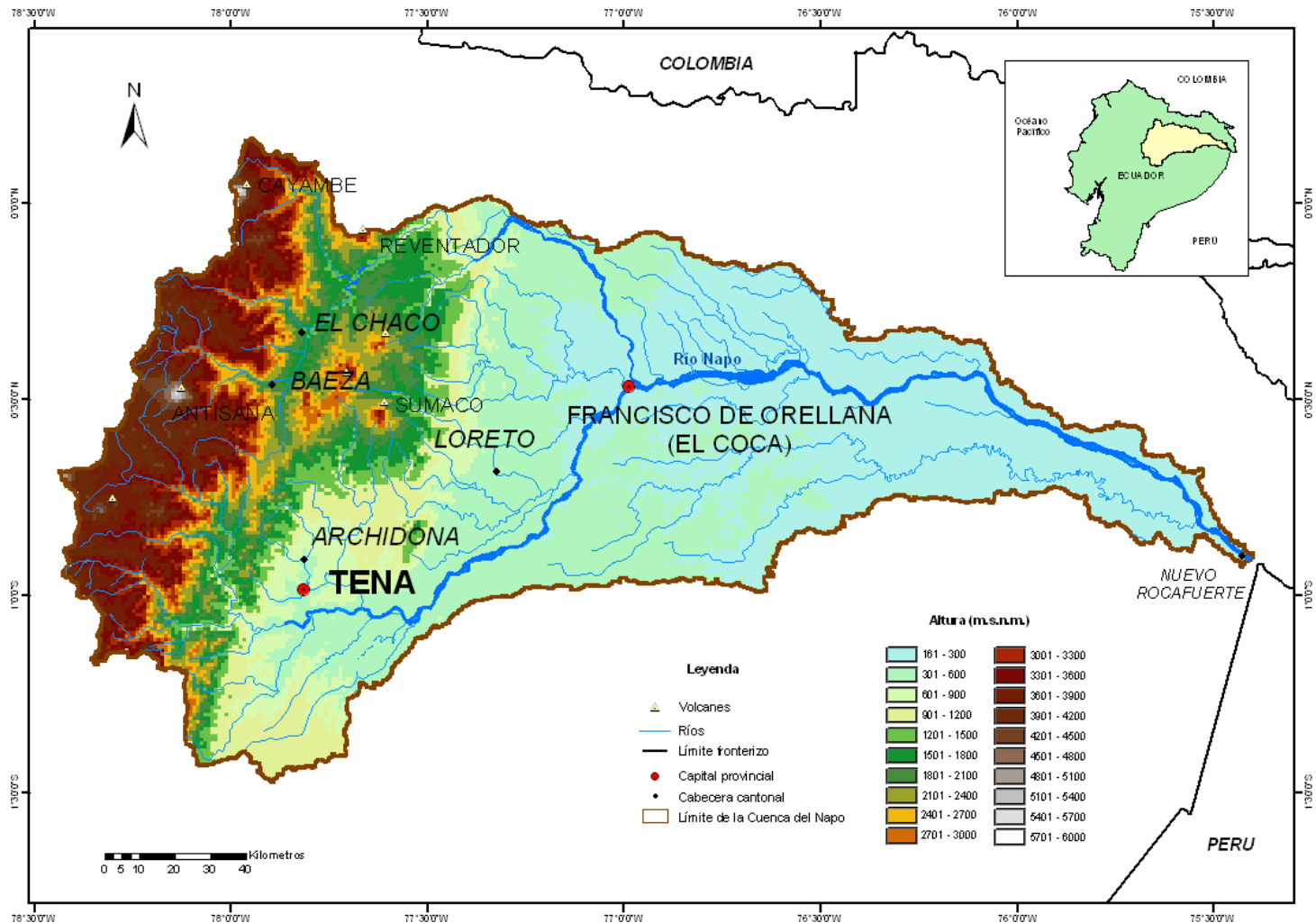

Puerto Providencia Ecuador



Puerto Manaus Brasil



1. Capacidad de Carga:

- Estudios Hidrológicos, Hidráulicos – Batimétricos

2. Pasos de Frontera:

- Establecer los CEBAF con Perú – Colombia y Brasil

3. Seguridad del Transporte:

- Atracaderos en el trayecto Puerto Providencia - Manaos, ubicando Policía contra asaltos y carga ilícita.

4. Exportaciones – Importaciones:

- La vía navegable debe estar expedita para que el proyecto sea sustentable - durable económicamente pero puede también tener carácter social.

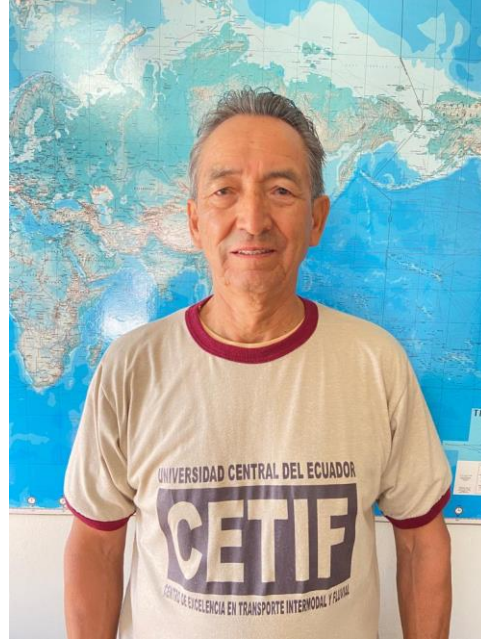

GRACIAS – OBRIGADO

Preguntas?